



Progettista
Arch. Domenico Sidari
Capo Ripartizione Urbanistica
Responsabile Ufficio del Piano

Il Sindaco
Dr. Michele Tripodi

QUADRO CONOSCITIVO
QA - QUADRO AMBIENTALE

Elaborato
QAA2 - SSC - Perimetrazione Centro Storico
Novembre 2019

Ufficio del Piano

Esperti

Arch. Michele Ferrazzo
Geom. Luigi Borgese
Sig. Giuseppe Avati

Arch. Maria Grazia Buffon
Arch. Angelo Chiaro
Ing. Domenico Cuzzola
Arch. Tatiana Fondacaro
Plan.Ter. Fabiana Nasso

Componente Geologica
Geol. Giuseppe Mandaglio
Geol. Luigi Carbone
Geol. Michele Mandaglio

Componente Agronomica
Agr. Massimiliano Figliuzzi

Legenda
Centro Storico Perimetrazione

- Perimetro rilievo di Polistena del 1878 (Archivio di Stato)
- Perimetro Centro Storico da PRG Vigente
- Probabile nucleo originario del castello di Polistena
- Nuovo Perimetro del Centro Storico (proposto)
- Estensione del perimetro del centro storico dell'area Favignana su parere Mibact
- La città storica bassa edificata dopo il terremoto del 1783 sul precedente impianto e l'area storica della Favignana.
- La città storica alta edificata dopo il terremoto del 1783 su progetto dell'architetto Schiantarelli
- Chiese e Cappelle
- Palazzi di interesse storico - architettonico
- Ruederi - Palazzi di interesse storico - architettonico
- Verde pubblico e privato di interesse storico - architettonico

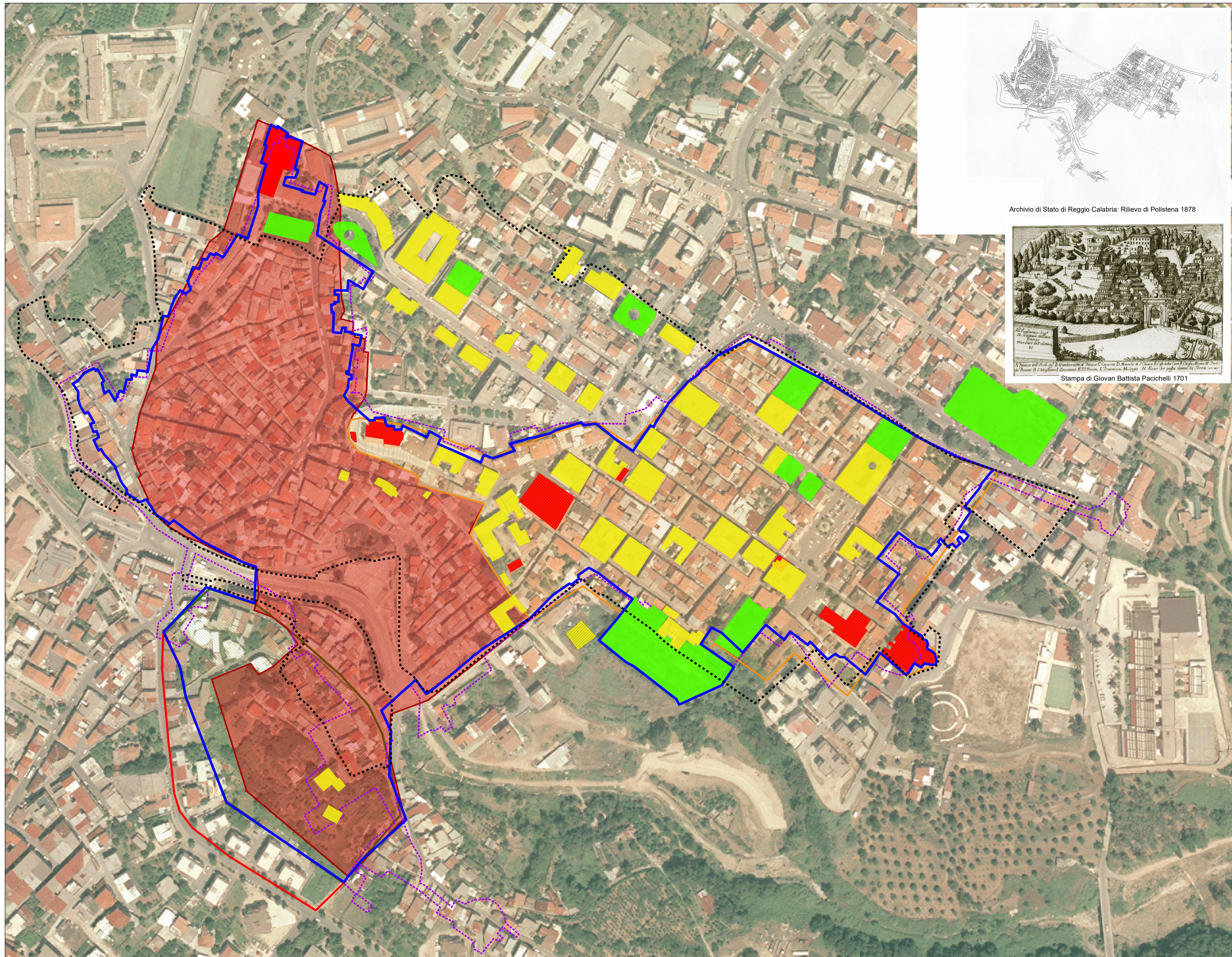
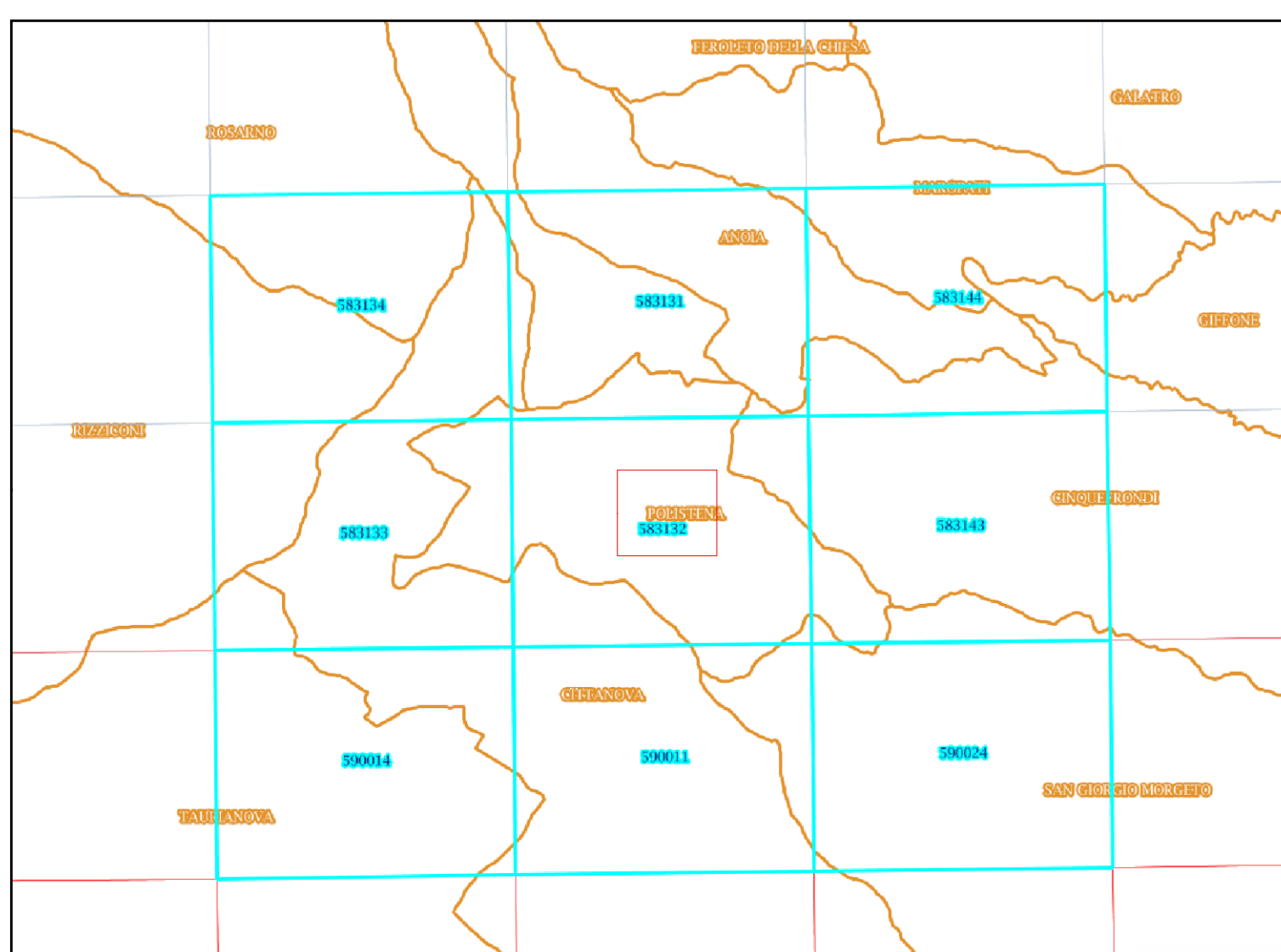

Archivio di Stato di Reggio Calabria: Rilievo di Polistena 1878



Stampa di Giovan Battista Pacichelli 1701